# SKE011-2

## SILLA DE ESPERA PARA TRATAMIENTO




SAIKANG Medical

Healthier your life

# SKE011-2

## CARACTERÍSTICAS Y PUNTOS DESTACABLES

**Diseño:** Diseño general sencillo, ergonómico para evitar deformaciones por estar sentado durante mucho tiempo.
**Asiento y respaldo:** El material principal es un copolímero de poliuretano (PU), moldeado en una sola pieza, duradero y resistente. El asiento y el respaldo de PU están fabricados con un diseño de tablero integral. El material de la capa interior es de chapa de acero laminada en frío de ⩾1,5 mm. El exterior está fabricado con poliuretano (PU) 100 % puro de alta densidad que envuelve completamente el asiento y el respaldo de la silla (sin estructura de acero expuesta en el diseño del asiento y el respaldo), y no hay otras sustancias rellenas en el interior del asiento y el respaldo. El grosor total del borde de PU del asiento no es inferior a 30 mm.

## Parámetros técnicos

| | |
|---|---|
| Dimensiones totales (3 plazas) | 1780*710*900±10mm |
| Distancia entre ejes | 570mm±10mm |
| Ancho del asiento | 520-565mm±10mm |
| Profundidad del asiento | 475m±10mm |
| Altura del asiento desde el suelo | 420mm±10mm |
| Profundidad de la parte superior del asiento | 710mm±10mm |
| Altura de la parte superior del asiento desde el suelo | 900mm±10mm |
| Altura de la parte superior del reposabrazos desde el suelo | 595±10mm |
| Peso | 52.5KG/roll |



**Estructura de soporte**
Los soportes laterales del asiento y el respaldo están fabricados con acero cuadrado laminado en frío de ⩾1,5 mm, con una capacidad de carga de hasta 250 kg.

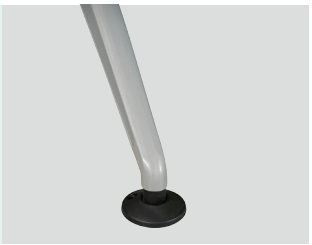

**Reposabrazos Pata**
Fundición a presión de aleación de aluminio de alta resistencia, con una superficie recubierta con polvo epoxi electrostático resistente al desgaste. La instalación de los reposabrazos no afecta al espacio de anchura del asiento. La longitud de los reposabrazos es adecuada, con curvas suaves, lo que evita que la ropa se enganche en ellos y provoque riesgos para la seguridad.



**Travesaño**
Fabricado con chapa de acero de ⩾330*1,2 mm, con no menos de 7 piezas de placas de refuerzo de ⩾150*110*1,5 mm soldadas. Los orificios de montaje están perforados en la barra transversal y los extremos de esta están sellados con tapones de plástico.



**Diseño**
El asiento y el respaldo están diseñados de forma continua, con una cierta inclinación cuando se instalan. Los espacios entre los paneles del asiento están ajustados de forma razonable, controlados entre 4 mm y 6 mm, lo que garantiza la estética general del asiento, evita la acumulación de residuos y facilita la limpieza para evitar que las manos y los pies de los niños se atasquen en los espacios entre los asientos. Los respaldos de los asientos adyacentes están separados, teniendo en cuenta los requisitos estéticos.



**PU**
El color estándar de la carta de colores PU es opcional.





## INNOVACIÓN CONSTANTE

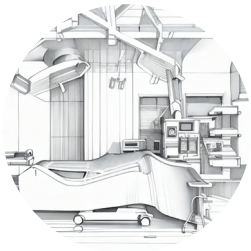

Diseño



Investigación



Fabricación



Mantenimiento



Servicio

## SUCURSALES EN EL MUNDO

### South America Branch

**Saikang Medical Technology, Inc**
W3400 Corrientes, Argentina
TEL: +55 (11) 2758-0438
Rua Universal, Hollywood, São Bernardo do Campo, Brazil
TEL: +55 (11) 2758-0438

### East Africa Branch

**Saikang Medical Technology Ltd**
Mezzanine Floor, Taj Tower, upper hill, nairobi, Kenya
TEL: +254714084806

### South East Asia Branch

**Saikang Medical (Philippines) Company Limited**
Manila, The Philippines
TEL: +63 953 044 7864

### US Branch

**Healthward Technology, INC**
I78O0 CASTLETON ST STE 180.
CITY OF INDUSTRY CA 9I748
TEL: +1 (603)416-3063

### Russia Branch

**LLC 'SAIKANG'**
454004, Russian Federation, Chelyabinsk, Universitetskaya Naberezhnaya, Russia
TEL: +7 (919)300-00-06

### Mid East Branch

**Saikang Medical Supplies (Mid East) LLC**
Musaffah
P.O Box 53200, Abu Dhabi, UAE
Tel: +971 585710652

SAIKANG Medical

Jiangsu Saikang Medical Equipment Co., Ltd.
STOCK CODE: 870098


No. 35, Lehong Road · Zhangjiagang (Jiangsu) · China
+86 18021231901 · 24/7
sales@chinasaikang.com
www.saikangmedical.com


Video de la empresa

Catálogo general